Alverna 50+

Nummer 11/12 - december 2025

Hier kan ook uw foto staan!

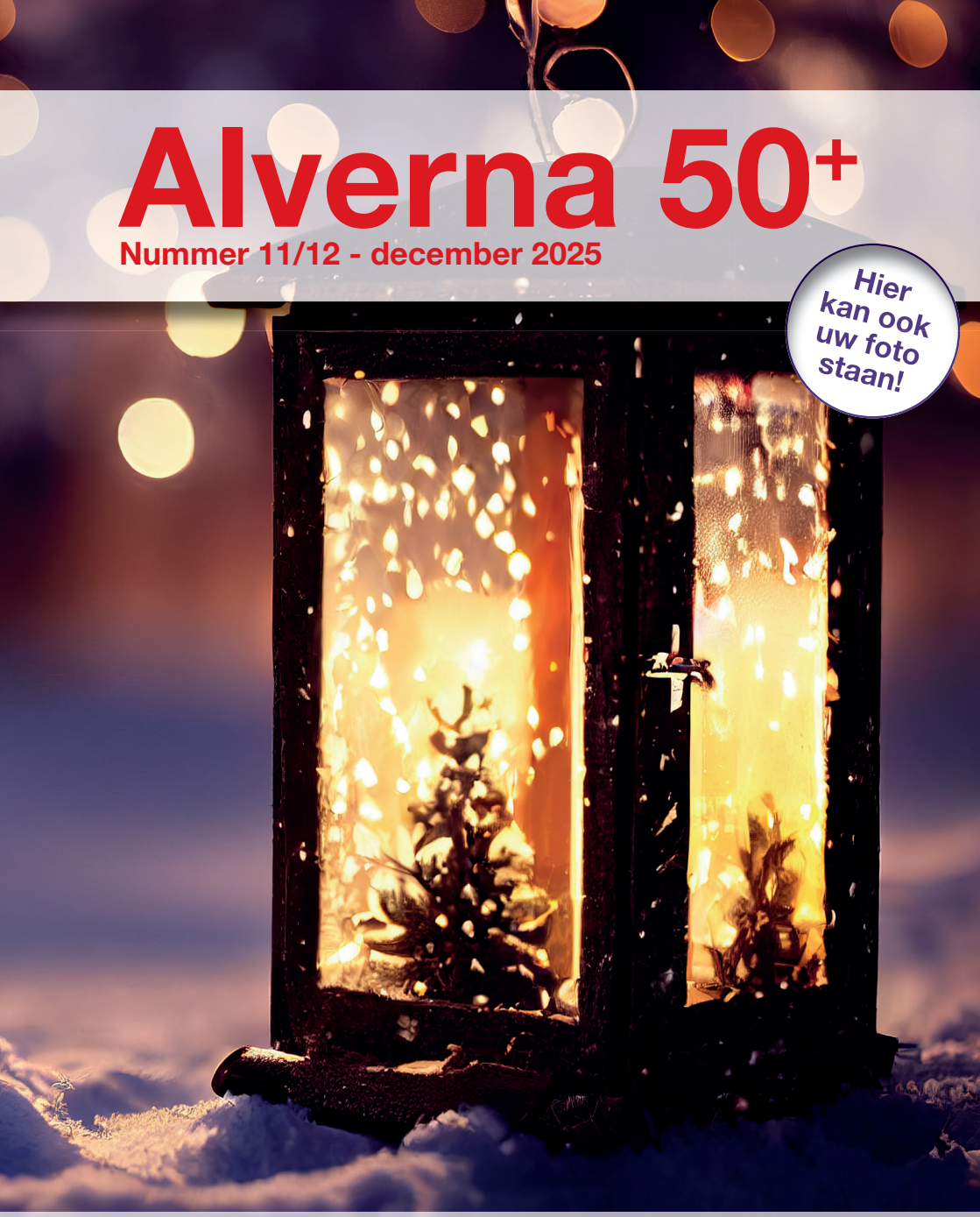

Magazine voor senioren

Fysiotherapie Wijchen

Vijverlaan 26
6602 CX Wijchen
T 024 641.76.63
E info@fysiotherapiewijchen.nl
I www.fysiotherapiewijchen.nl

Alverna 50 +

Informatiemagazine van Seniorenvereniging Alverna

Nummer 11/12 Jaargang 2025
Secretariaat: Heumenseweg 83 G
6603 KT Alverna. Tel. 06 30013039
E-mail: info@kbo-alverna.nl
Website: www.kbo-alverna.nl

Het bestuur:

Voorzitter:	Jan Weijers Aalsburg 2614, 6602 WE Wijchen	Tel. 06-83369232
Secretaris:	Thea Walraven Heumenseweg 83 G, 6603 KT Alverna	Tel. 06-30013039
Penningmeester:	Hans Peperkamp Wintertaling 11, 6601 DZ Wijchen	Tel. 06-12980426
Bestuurslid:	Hennie van Dinteren Bernardusstraat 3, 6603 DM Alverna	Tel. 06-10378780
Bestuurslid:	Betty van de Ven Nieuweweg 75 6603 BK Wijchen	Tel. 06-27568340

Redactie: Jan Weijers (redactie@kbo-alverna.nl)

Rekeningnr. KBO Alverna: IBAN NL15 RABO 0158 6794 66

Contactpersonen:

Tekenen:	Wil van Thiel	Tel. 024-6416620
Bloemschikken:	Betty van de Ven	Tel. 06-27568340
Lief en Leed:	Betty van de Ven	Tel. 06-27568340
Biljarten:	Ger Schuurs	Tel. 024-6413570
Magazinedistributie:	Wil Wieringa	Tel. 06-28570185

Telefoonnummer Oase: 024 – 64 191 98

Kopij voor het volgende nummer aanleveren vóór 14 januari 2026

Voorwoord

Het jaar is al weer een heel eind gevorderd, nog een maand en het is al weer voorbij! We hebben afgelopen tijd weer enkele activiteiten gehad. De filmmiddag met mooie film The Salt Path is druk bezocht. Van de themamiddagen staan er verslagen verderop in dit magazine. Begin december is het al weer sinterklaas voor diegene die er nog in (willen) geloven. Pepernoten en speculaas zijn al maanden in de winkels te koop. De folders met cadeaus, de een nog mooier als de ander zijn al bijtijds bezorgd, zodat iedereen ze kan kopen of bestellen bij een of andere webshop. De bezorgdiensten rijden af en aan met het bezorgen van pakketjes. Ondertussen is ook al de kerstversiering aangebracht. Als de sint weer is vertrokken kunnen we gaan nadenken over de kerstboom, het kerstmenu en voor diegene die geen sinterklaas vierden, de kerstcadeaus.
Voor het nieuwe jaar hebben we weer een planning gemaakt van onze activiteiten, deze staat ook in dit magazine.
In de Oase hebben we het met z'n allen zo goed gedaan (voor bar omzet gezorgd) dat de belastingdienst vindt, dat de Oase omzetbelasting moet gaan betalen. Hierdoor gaan de drankprijzen per 1 januari omhoog en hiermee ook de muntprijzen. Dit betekent voor ons, dat we de entree voor activiteiten verhogen van € 3,00 naar € 4,00.
Bij grote activiteiten houden we de datum van aanmelding aan (en niet de betaaldatum). Aanmelden kan door het inschrijfformulier in te leveren of te bellen naar een van de bestuursleden of door een mail te sturen naar info@kbo-alverna.nl. We hebben besloten het bakje in de Oase niet meer te gebruiken, briefjes hierin bleven soms te lang liggen. Dit gaf verwarring als er snel veel aanmeldingen waren.
Allemaal een fijne sinterklaas, fijne kerstdagen en een goed en gezond nieuw jaar.

Hans Peperkamp

Vaste activiteiten (in de Oase)

Activiteit: Tekenen/schilderen, breien, haken poppen maken, of anderszins creatief bezig zijn.
Wanneer: Dinsdag van 13:30 tot 16:30
Voor: Leden KBO Alverna

Activiteit: Vrij biljarten of competitie
Wanneer: Dinsdag, donderdag en vrijdag van 13:15 tot 16:00
Voor: Leden biljartvereniging (info Ger Schuurs 024-6413570)

Activiteit: Kaarten
Wanneer: Dinsdag en vrijdag van 13:30 tot 16:30
Voor: Leden KBO Alverna

Elke maandagmorgen wandelen om 9.30 uur.
Start hoek Groenewoudeseweg/Eliasstraat op Alverna
info@kbo-alverna.nl
06-30013039

Activiteitenkalender 2025

woensdag	10 december	Fietsen 1/2 dag
donderdag	11 december	Dansmiddag
zondag	21 december	Kerstviering

Activiteitenkalender 2026

donderdag	8 januari	Dansmiddag
woensdag	14 januari	Fietsen 1/2 dag
donderdag	15 januari	Musical 40-45
woensdag	21 januari	Snerttocht
donderdag	22 januari	Themamiddag
dinsdag	3 februari	Koffiemoment nieuwe leden
woensdag	11 februari	Fietsen 1/2 dag
donderdag	12 februari	Dansmiddag
donderdag	26 februari	Filmmiddag

BOERDERIJ AUTOMAAT WALBROEK

geniet van onze verse streekproducten.
Makkelijk te koop uit onze automaat!

- Vrijland eieren
- Aardbeien
- Appels
- Asperges
- Aardappels
- Kersen
- Pruimen
- Peren

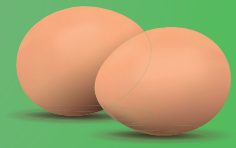

Heumenseweg 83a 6603 KT Alverna

HET ADRES VOOR

- Natuurvoeding (superfoods & rawfoods)
- Dieetvoeding (glutenvrij, suikervrij, zoutarm)
- Homeopathie
- Vitamines, Mineralen en Voedings-supplementen
- Natuurlijke Cosmetica en Lichaams-verzorging
- Sportvoeding en Supplementen
- Therapeuten (bio resonantie - orthomoleculair)
- Schoonheidssalon | Pedicure | Voetreflex

G&W

Uw G&W gezondheidswinkel van Maas en Waal.

Sinds 1919

DE KROON

GEZONDHEIDSWINKEL

Gezondheidswinkel De Kroon | Markt 14 6602 AM Wijchen | 024-6412379 | www.drogisterijdekroon.nl

zondag	1 maart	Toneeluitvoering Eendracht
woensdag	11 maart	Fietsen 1/2 dag
donderdag	12 maart	Dansmiddag
zondag	22 maart	Gezellige middag
donderdag	26 maart	Jaarvergadering
woensdag	8 april	Fietsen 1/1 dag
donderdag	9 april	Dansmiddag
donderdag	23 april	Themamiddag
woensdag	13 mei	Fietsen 1/1 dag
donderdag	14 mei	Dansmiddag Hemelvaart
donderdag	21 mei	Voorjaarsreis
woensdag	10 juni	Fietsen 1/1 dag
donderdag	11 juni	Dansmiddag
dinsdag	23 juni	Meerdaagse Fietstocht
woensdag	8 juli	Fietsen 1/1 dag
donderdag	9 juli	Dansmiddag
woensdag	12 augustus	Fietsen 1/1 dag
donderdag	13 augustus	Dansmiddag
dinsdag	1 september	Koffiemoment nieuwe leden
woensdag	2 september	Fietsen 1/1 dag
maandag	7 september	5-daagse busreis
maandag	21 september	Dansmiddag kermis
donderdag	1 oktober	Jaarfeest
donderdag	8 oktober	Dansmiddag
woensdag	14 oktober	Fietsen 1/1 dag
donderdag	15 oktober	Filmmiddag
donderdag	5 november	Themamiddag
woensdag	11 november	Fietsen 1/2 dag
donderdag	12 november	Dansmiddag
vrijdag	27 november	Muziekmiddag/sinterklaas
woensdag	9 december	Fietsen 1/2 dag
donderdag	10 december	Dansmiddag
zondag	20 december	Kerstviering

Verschijningsdata magazine en 50+ magazine in 2026

Planning 2026

Nr	maand	bezorgmoment
1_2	januari_februari	28 januari 2026
3	maart	25 februari 2026
4	april	25 maart 2026
5	mei	29 april 2026
6	juni	27 mei 2026
7	juli_augustus	24 juni 2026
8	september	26 augustus 2026
9	oktober	30 september 2026
10	november	28 oktober 2026
11_12	december	25 november 2026

Overleden leden in afgelopen periode

29 oktober Ria Jacobs-Knoben 82 jaar

Voor een correcte administratie zou het fijn zijn als een overlijden of verhuizing wordt doorgegeven aan het secretariaat van KBO-Alverna.

Nieuwe leden in afgelopen periode

Annie Janssen-Balk

Gerard Janssen

De nieuwe website van Senioren Vereniging Alverna staat live

Het heeft even geduurd om de nieuwe website zonder hoge kosten te bouwen en online te zetten. Dit is ons inmiddels gelukt en nodigen wij u graag uit de site een keer te bezoeken. De oude website van KBO Alverna blijft voorlopig ook beschikbaar. Beide websites blijven we van dezelfde updates voorzien.
www.https://seniorenverenigingalverna.nl

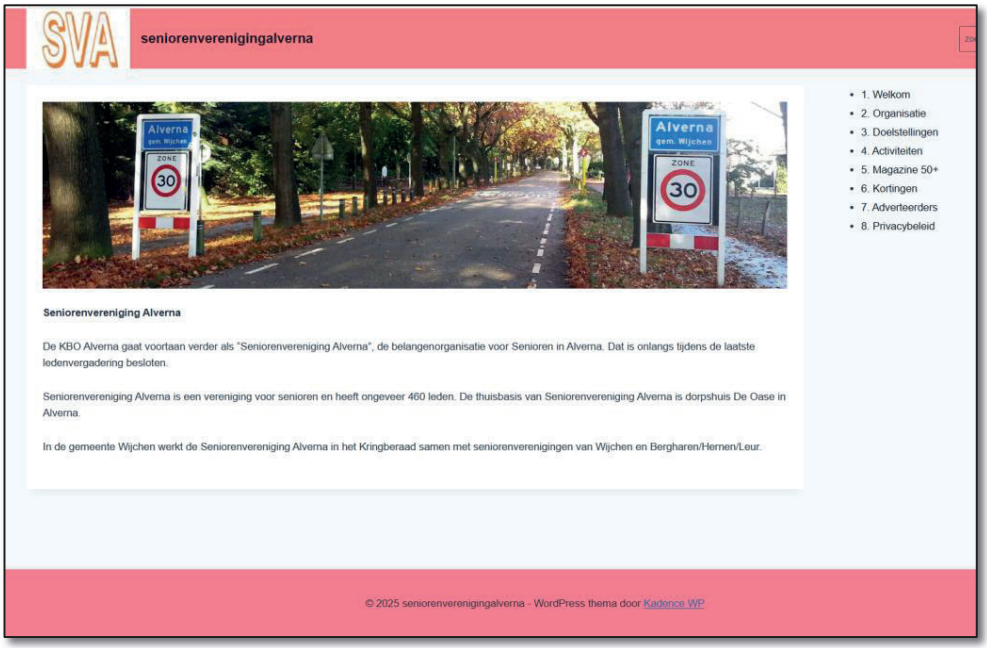

Dansmiddag

De dansmiddag van 9 oktober (59 personen) was weer gezellig. De eerst volgende dansmiddagen zijn donderdag 11 december en donderdag 8 januari. Iedereen van 50+ is welkom, ook niet KBO leden, breng familie en bekenden mee. De live muziek wordt in december weer verzorgt Perry Stekhuizen en in januari eenmalig door Cor Kersten. We hopen op een grote opkomst en dat het weer gezellig wordt! We beginnen om 14:00 uur en het zal duren tot 17:00 uur.
De entree bedraagt 5 euro.

DriessenMakelaardij

Al 40 jaar uw huismakelaar

Kasteellaan 23, Wijchen 024-6490100
St. Annastraat 18, Nijmegen 024-3607055
www.driessenmakelaardij.nl

Pedicure bij Heidi

Wilt u de voeten goed verzorgd hebben?

Maakt u dan een afspraak voor een pedicurebehandeling bij

Pedicure bij Heidi

telefoonnummer: 06-37301992

Heidi Lefering
Agnesstraat 27 Alverna
Visage.wijchen@gmail.com

ProVoet
Brancheorganisatie voor de Pedicure

POELIER SLAGERIJ
VAN DEN HEUVEL

Touwslagersbaan 25
6602 AJ - Wijchen
Tel. (024)6451740
Email. wijchen@cvandenheuvel.nl

Hoofschestraat 9
5361 ET - Grave
Tel. (0486)473487
Email. grave@cvandenheuvel.nl

BIJ DE 3 LINDEN

Geitweg 4 - Alverna
M 06 - 25 29 87 75
E info@bijde3linden.nl
I www.bijde3linden.nl

Boerderij
Mini-Camping
Bed & Breakfast
Groepsaccommodatie

Volg ons!

www.bijde3linden.nl

AUTO MEGENS

CARPROF
Garage voor alle merken

Nieuweweg 76, Wijchen
024 64 20 200

BOVAG
ERKEND DUURZAAM
24 MAANDEN GARANTIE op reparaties en arbeidsloon

Onze vereniging is er om te verbinden!

Het bestuur heeft signalen ontvangen over buitensluiting van leden tijdens activiteiten. In de doelstelling van onze vereniging staat het volgende:

Seniorenvereniging Alverna is een organisatie van senioren die tal van activiteiten organiseert. Deze activiteiten zijn gericht op het behartigen van belangen van de senioren en ***het bevorderen van de sociale contacten****. Daarmee wil Seniorenvereniging Alverna* ***het Welzijn*** *van senioren en hun participatie in de samenleving bevorderen.*

Bij het organiseren van activiteiten hebben wij als bestuur de verantwoording om toe te zien op het welzijn van onze leden en waar nodig de sociale contacten te bevorderen door actie te ondernemen.

Dit betekent niet dat wij bepalen wie met wie omgaat, wel gaan we goede omgang met elkaar stimuleren door bijvoorbeeld bij activiteiten kennismakingsrondjes te maken. Alles met als doel om te verbinden, **elkaar te leren kennen en te helpen waar nodig.**

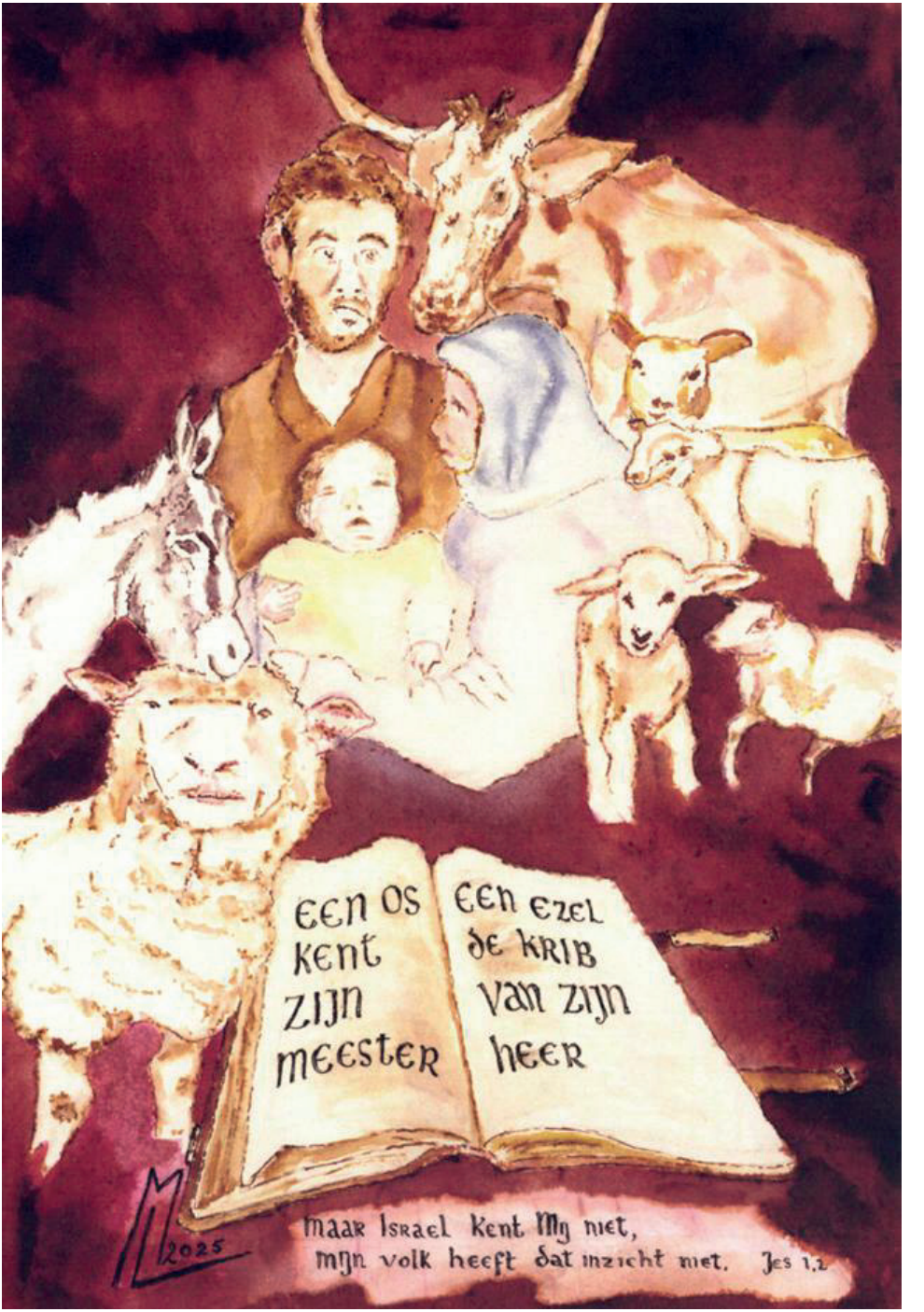
EEN OS
KENT
ZIJN
MEESTER
EEN EZEL
DE KRIB
VAN ZIJN
HEER
2025
MAAR ISRAEL KENT MY NIET,
MIJN VOLK HEEFT DAT INZICHT NIET. JES 1,2

KRAAMVISITE

Wie zijn de eersten
die komen kijken
naar het pasgeboren kind?
De mensen van het kabinet?
Of die van de gemeenteraad?
Nee, die niet…
Het lijkt wel het schorriemorrie
uit het hele land:
een loeiende os,
een balkende ezel.
Wat moet zo'n baby toch aan
met die hele beestenboel?
Straks,
als de Wijzen uit het Oosten
zijn vertrokken,
dan blijft alleen het schorriemorrie
nog bij het kind.
'Nou, we zijn weer onder elkaar'
zegt de os
De ezel knikt bevestigend:
'Ieja, ieja'.
En de pasgeborene?
'Ja, in jullie midden
voel ik me thuis'
'De Wijzen keerden langs een andere weg
naar hun land terug'
Ze liepen weg uit het Bijbelverhaal.
Ach ja, er zijn er al zoveel weggelopen, hé.
Alleen het schorriemorrie is er nog.
En jij en ik natuurlijk.
Soort zoekt soort?

Maarten Lemmers ofm

Uw Opticien op locatie

Als extra: pop-up servicepunten:

- **Elke zaterdag: Go4fit Premium**
  10.30 tot 12.00
  Homberg 2996 te Wijchen

- **Elke donderdag van de even weken: 't Kompas**
  14.15 tot 15.45
  Passedwarsstraat 69b te Wijchen

De professionele opticien die naar u komt.

OPTICIEN
OP DE KOFFIE

Pop-up servicepunten zijn voor:

- ✓ **Reparatie van van uw bril**
- ✓ **Ooggerelateerde vragen**
- ✓ **Kennismaken**
- ✓ **Uiteraard een lekker bakske koffie**

OpticienOpDeKoffie.nl

06 512 123 86

MARI VAN RENS
Tweewielerspecialist

Marconistraat 2, 6604 BX Wijchen
Telefoon (024) 6419653 • Fax (024) 6453876
Website: www.marivanrens.nl • E-mail: info@marivanrens.nl

Snerttocht op 21 januari 2026

Het wordt een traditie, ook in 2026 organiseren we weer de snerttocht. Met maximaal 40 leden gaan we ca 8km wandelen in de natuur rond Alverna. We vertrekken om 10h30 vanaf de parkeerplaats bij de boerderij de Eikenhorst, Staddijk1 Alverna. Rond 12 uur verwachten we terug te zijn en starten we met een consumptie en nuttigen daarna een heerlijke kop erwtensoep met roggebrood en katenspek bij de Eikenhorst.

De kosten bedragen 10 euro per persoon, deze kunt u overmaken bij inschrijven.

Aanmeldformulier Snerttocht woensdag 21 januari om 10h30 bij de Eikenhorst

naam: _____

naam: _____

Adres _____

Telefoon: _____

Bij inschrijven 10 euro pp overmaken naar:

KBO Alverna: IBAN NL15 RABO 0158 6794 66

TIELEN HAARMODE

Graafseweg 638 Alverna (Wijchen) Tel.: 024 - 64 12 666

DE MARKIES

BELEEF HET OP JOUW MANIER

Ons intieme restaurant kenmerkt zich door een huiselijke en knusse sfeer. Gezellig tafelen met smaakvolle gerechten en een goede service. Naast onze uitgebreide à la carte menukaart bieden wij ook een 3-gangen maandmenu van € 30,00. Dit keuzemenu is aangepast op het seizoen.

Ook kunt u heerlijke gerechten afhalen, langs fietsen voor een coffee-to-go of even blijven zitten voor het lekkerste softijs!

De Markies ZAAL RESTAURANT

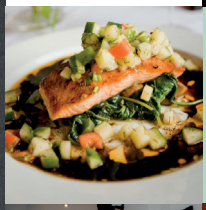

KOM GENIETEN VAN ONZE HEERLIJKE COCKTAILS

Graafseweg 600, Alverna | **T** (024) 641 39 05 | **zaaldemarkies.nl**

Themamiddag Hospice & Thuiswaken

Donderdag 30 oktober: voorlichting Thuiswaken en de Hospice, door Marian van Gelder en Ricky Loeffen.

Ricky is vanaf 2014 vrijwilliger bij Thuiswaken en ook 10 jaar bij het Hospice. Marian is ook 10 jaar bij het Hospice. Met een film/dia projectie gaven zij een mooi beeld over het reilen en zeilen van deze organisatie.
Aanmelden voor Thuiswaken gebeurt door: de thuiszorg, een arts of de familie zelf. Deze melding voor Thuiswaken komt bij de coördinator van de organisatie en zij inventariseert door middel van thuisbezoek waar de behoefte van de familie ligt. Bij Thuiswaken gaat een vrijwilliger naar een familie toe. Deze mensen waar de vrijwilliger thuiskomt heten Cliënten.

Is het voor in de nacht zodat de familie ook een nacht rustig kan slapen of voor overdag waardoor de partner of familie wat tijd heeft om boodschappen te doen of even naar de kapper kan. De coördinator gaat daarna op zoek naar vrijwilligers die dit willen doen. Ze doen eventueel een spelletje, drinken een kopje thee of zitten gewoon bij de cliënt.

Bij de Hospice heten de bewoners Gasten. De aanmelding bij de Hospice gaat heel vaak via het transferpunt van het ziekenhuis, thuiszorg en artsen. Ook hier komt de aanmelding bij de coördinatoren van de organisatie. De bewoner moet, om in de Hospice te verblijven, een levensduur van nog maar 3 maanden hebben. Dit kan ook nog verlengd worden. Rond de 6 tot 8 weken wordt bekeken hoe het met de gast gaat. Dit gaat in samenspraak met de familie, coördinator, thuiszorg en arts. Gaat het erg goed dan kan het zijn dat de gast weer naar huis gaat of dat er elders een plek wordt gezocht. Dit kan een verpleeghuis of een woning daar in de buurt zijn.

In de Hospice wordt de familie en de gast ontlast van alle zorg en kunnen ze **genieten van de tijd die ze samen nog hebben**. De gast of familie kan haar/zijn kamer aankleden met allerlei dingen die voor de gast belangrijk zijn, foto’s, schilderijen, beeldjes ect. Als de familie

expert
WIJCHEN

DAAR WORDEN
WIJCHENAREN
WIJZER VAN

TOUWSLAGERSBAAN 32

WIJCHEN@EXPERT.NL

024 6453080

+31 6 81 02 02 46

dpn rikken
print

Kerkenbos 1201
6546 BD Nijmegen
024 360 60 33

verkoop@dpnrikkenprint.nl
dpnrikkenprint.nl

alles in eigen huis
printen
digitaal
drukken
offsetdruk
sign

lekker willen koken voor de gast mag dit ook. Ook kan de partner en familie blijven slapen op de kamer van de gast. Er kan een extra bed op de kamer van de gast gezet worden. De Hospice heeft ook een koppel bed. Daarmee kan van een eenpersoonsbed een tweepersoonsbed gemaakt worden.

Bij de Hospice zijn **80** vrijwilligers werkzaam in de zorg. Met alle andere vrijwilligers, bestuur, Vrienden van de Hospice, vastgoed, kook, tuin, klus, sfeer en boodschappengroep zijn het **120** vrijwilligers.

Ook zijn er een paar betaalde mensen: de directrice, 2 coördinatoren, en 2 huishoudelijke krachten. De Hospice geeft ook 4 x per jaar een blad uit “De vier jaargetijden”. Hier wordt het nieuws en achtergronden van Thuiswaken en Hospice vermeld.

Na wat vragen vanuit de zaal had Marian nog een mooi gedicht wat ze voorlas. Hierna kon eenieder die dat wilde nog wat documentatie meenemen of gewoon lid worden van de Vrienden van de Hospice. We danken Marian en Ricky voor hun mooie uitleg.

Karin

Hospice & Thuiswaken Wijchen

info@hospicewijchen.nl

024 - 641 49 05

Fietsen

Op woensdag 10 december 2025 en 14 januari 2026 gaan we weer een **halve** dag fietsen.
We vertrekken om 13:30 uur vanaf het Kerkplein aan de Heumenseweg in Alverna. We hopen dan op goed weer, er is weer een mooie route uitgezocht.

We hebben besloten dat in het vervolg alle deelnemers een geel hesje dragen. De voorste en de laatste dragen een oranje hesje. Zo zijn we beter als groep zichtbaar. Verder is het voor je eigen veiligheid verstandig een helm te dragen.
Om de “vaste” deelnemers, bijvoorbeeld bij slecht weer, snel te kunnen informeren is er een groeps-app aangemaakt die “Fietsen KBO-Alverna” heet, die alleen hiervoor gebruikt wordt. **Je moet een bericht hierop niet beantwoorden.** Wil je ook in deze app-groep, bel dan even met Thea.

Verslag themamiddag 6 november 2025

Op donderdag 6 november jl hebben we met 25 leden geluisterd naar het verhaal van Rudy de Kruijf over zijn camino naar Santiago de Compostella. De dames van Gervais hebben het verhaal muzikaal opgeluisterd.
Rudy heeft ons vertelt hoe de tocht met zijn vriend Albert tot stand is gekomen en is verlopen. Een indrukwekkende 2270 km te voet, met momenten van fysiek en mentaal afzien, mooie ontmoetingen, verrassende kennismakingen en bovenal fijne herinneringen.

Thema: Veilig Verkeer Nederland Donderdag 22 januari 2026.

VVN geeft een voorlichtingsmiddag voor senioren over het veilig deelnemen aan het verkeer als fietser, voetganger, automobilist, scootmobiel-gebruiker of een combinatie daarvan.

Fietsers.
Thema's die aan bod komen zijn drukte/diversiteit op het fietspad. Omgaan met medeweggebruikers, vitaliteit en hulpmiddelen/accessoires.

Voetgangers.
Thema's die aan de orde komen zijn drukte op de stoep, verkeers-regels, de dode hoek, vitaliteit, obstakels en lokale situaties.

Automobilisten.
In de voorlichting voor automobilisten wordt Uw kennis over verkeersregels bijgespijkerd en krijgt U tips om zo lang mogelijk aan het verkeer te kunnen deelnemen.

Deze voorlichtingsmiddag wordt gegeven op **donderdag 22 januari 2026 in de Oase van 14:00 uur tot 16:00 uur.**
Kosten entree € 4,00 per persoon.
U bent allen van harte welkom.

De oproep;
Welke sportieve man wil er op maandagmorgen mee wandelen heeft gewerkt. Inmiddels is de loopgroep uitgebreid met 6 mannen.

Kerstviering zondag 21 december 2025.

Dit jaar geen toneeluitvoering maar het zeemanskoor **Schip Ahoy** treedt voor ons op. Het koor bestaat uit ruim 40 zangers met de muzikale ondersteuning van 7 muzikanten met instrumenten als accordeon, gitaren, bas en drums. De doelstellingen van **Schip Ahoy** zijn zeemansliederen, sfeer en gelegenheidsliederen:

Muziek is leven,
leven is muziek.

De zaal is open vanaf 13.30 uur. We starten om 14.00 uur.
Entree € 3,-- per persoon. Er is ruimte voor 145 leden.
Aanmelden via onderstaande aanmeldstrook, of telefoon of e-mail.

Aanmeldstrook voor de **Kerstviering** op 21 december 2025.

Inleveren bij een bestuurslid of mailen aan info@kbo-averna.nl

Datum:

O Dhr / O Mevr ……

Adres:……

Telefoon:……

KOFFIE MET LEONIE

Heb je zin in koffie? Met een praatje?

© MeerVoormekaar, juli 2025 | Realisatie: Mondtotmond reclame

**Dat kan van maandag tot en met vrijdag.
Bij binnenkomst word je altijd opgevangen
en geïntroduceerd bij andere bezoekers.**

NIEUW

Nu ook elke donderdag [10.00-12.00u] in Wijkcentrum Wijchen Zuid

Zuiderpoort 56,
6605 HN Wijchen

**4 september t/m
18 december (pilot)**

LOCATIE MAANDAGOCHTEND
Wijkcentrum 't Achterom, Homberg 2535 in Wijchen
Elke maandag van 10.00-12.00 uur

LOCATIE DINSDAGOCHTEND (even weken)
Villa Sterrebosch, Kasteellaan 7 in Wijchen
Even weken op dinsdag van 10.00-12.00 uur

LOCATIE WOENSDAGOCHTEND
't Kompas, Passedwarsstraat 69B in Wijchen
Elke woensdag van 10.00-11.45 uur

LOCATIE VRIJDAGMIDDAG
Oase, Graafseweg 570 in Wijchen
Elke vrijdag van 13.00-15.00 uur

WIL JE MEER WETEN?
Stuur dan een mail naar Leonie via
l.vandennieuwenhuijzen@meervoormekaar.nl
of bel naar 06-82539959.

OPSTAP
Wil je gebruik maken
van de vervoersdienst
OpStap? Bel dan naar:
024 - 6421999.

MEER VOOR MEKAAR

meervoormekaar.nl

MeerVoormekaar

Sociaal wijkteam Wijchen Zuid
Voor de wijken ten zuiden van de spoorlijn en Alverna.
Telefoonnummer: 024 642 57 59 Info@sociaalwijkteamwijchen.nl
Inlooppunt: Het Mozaïek, Campuslaan 6-8, 6602 HX Wijchen
het Sociaal Wijkteam is hier aanwezig: dagelijks van 9.00–12.30 uur

Belastingadviseurs / Belastinginvulhulp
Tijdelijk kunnen wij u niet doorverwijzen, we komen spoedig met nieuwe info

Ouderenadviseurs: Wanneer u een vraag heeft op het gebied van wonen, zorg, welzijn of financiën kan de vrijwillige ouderenadviseur (VOA) u informeren en adviseren. Voor de KBO voor Alverna is dit Ben Janssen, tel 024 – 641 213 of 06 3010 4680

OpStap-bus. De Opstap binnen de gemeente van deur tot deur.
Bel één dag van tevoren op werkdagen tussen 8.30 en 11.00 uur naar de centrale: tel. 6421999. Geef duidelijk aan als u gebruik maakt van een rolstoel.

Hulpdienst in de gemeente Wijchen
Stichting MeerVoormekaar Wijchen tel. 024-6418459 op werkdagen van 8.30 tot 12.00 uur. Hebt u ondersteuning nodig, bijv. bij een klusje, vervoer naar ziekenhuis of contact met een vrijwilliger
- **Formulierenteam en administratieve ondersteuning** Hebt u ondersteuning nodig bij het invullen van formulieren of bij het op orde brengen van uw administratie? In beide gevallen: (MeerVoormekaar tel. 024-6418459 op werkdagen van 8.30 tot 12.00 uur. Ondersteuning wordt geboden door een vrijwilliger.
- **Financieel spreekuur (Gemeente)** Van maandag t/m donderdag van 9.00-12.30 uur gratis in het Huis van de Gemeente. Tel. ondersteuning 088-4327000.
- **Valpreventie** op de website www.valpreventiewijchen.nl is alle informatie te vinden, inclusief de data en aanbieders van de cursus.

Rijbewijskeuring senioren. € 47,50 voor 75-plussers. Mail voor een afspraak naar afspraken@rijbewijskeuringsarts.nl of bel 085-0180800. Afspraak kan in Wijchen op 3 locaties: ’t Mozaïek, de Oase en de Brink.

Digitaal Café, voor vragen kunt u terecht bij de Bibliotheek Wijchen via 024 641 7144 of digitaledienstverlening@bibliotheek-wijchen.nl

landwinkel®
De Diervoort

Staddijk 17
6603 LM Wijchen
Telefoon 024 - 344 24 17

tpwm.hopman@hetnet.nl
www.diervoort.nl

Kaasboerderij De Diervoort

THEEHUIS & BOERENSPELEN
DE EIKENHORST

Boerderij De Eikenhorst
Staddijk 1
6603 LM Wijchen
Tel.: 024-641 89 22
Mob.: 06-107 129 82
Mail: Eikenhorst@kpnmail.nl

www.eikenhorstwijchen.nl